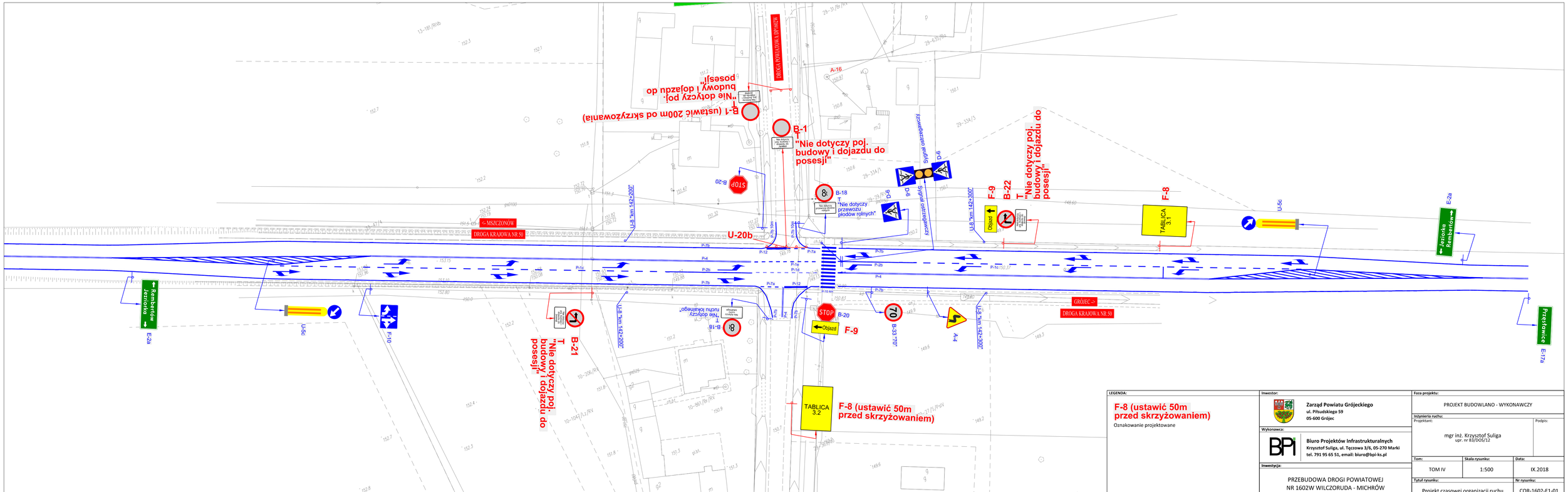

LEGENDA:

F-8 (ustawić 50m przed skrzyżowaniem)

Oznakowanie projektowane

Inwestor:

Zarząd Powiatu Grójeckiego
ul. Piłsudskiego 59
05-600 Grójec

Wykonawca:

Biuro Projektów Infrastrukturalnych
Krzysztof Suliga, ul. Tęczowa 3/6, 05-270 Marki
tel. 791 95 65 51, email: biuro@bpi-ks.pl

Inwestycja:

PRZEBUDOWA DROGI POWIATOWEJ
NR 1602W WILCZORUDA - MICHRÓW

Faza projektu: PROJEKT BUDOWLANO - WYKONAWCZY

Inżynieria ruchu:

Projektant: mgr inż. Krzysztof Suliga, upr. nr 83/DOS/12 — Podpis:

Tom:	Skala rysunku:	Data:
TOM IV	1:500	IX.2018

Tytuł rysunku: Projekt czasowej organizacji ruchu

Nr rysunku: COR-1602-E1-01

LEGENDA:

F-8 (ustawić 50m przed skrzyżowaniem)

Oznakowanie projektowane

Inwestor: Zarząd Powiatu Grójeckiego, ul. Piłsudskiego 59, 05-600 Grójec	Faza projektu: PROJEKT BUDOWLANO - WYKONAWCZY
Wykonawca: Biuro Projektów Infrastrukturalnych, Krzysztof Suliga, ul. Tęczowa 3/6, 05-270 Marki, tel. 791 95 65 51, email: biuro@bpi-ks.pl	Inżynieria ruchu: Projektant: mgr inż. Krzysztof Suliga, upr. nr 83/DOS/12; Podpis:
Inwestycja: PRZEBUDOWA DROGI POWIATOWEJ NR 1602W WILCZORUDA - MICHRÓW	Tom: TOM IV; Skala rysunku: 1:500; Data: IX.2018
	Tytuł rysunku: Projekt czasowej organizacji ruchu; Nr rysunku: COR-1602-E1-02

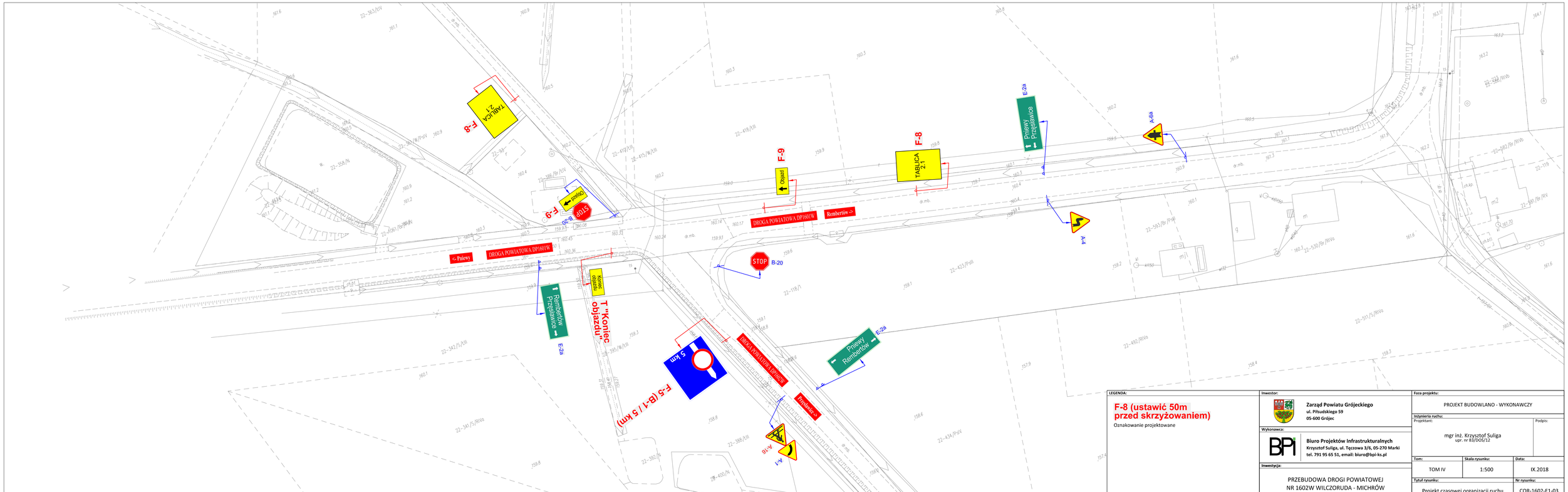

LEGENDA:

F-8 (ustawić 50m przed skrzyżowaniem)

Oznakowanie projektowane

Inwestor:

Zarząd Powiatu Grójeckiego
ul. Piłsudskiego 59
05-600 Grójec

Wykonawca:

Biuro Projektów Infrastrukturalnych
Krzysztof Suliga, ul. Tęczowa 3/6, 05-270 Marki
tel. 791 95 65 51, email: biuro@bpi-ks.pl

Inwestycja:

PRZEBUDOWA DROGI POWIATOWEJ
NR 1602W WILCZORUDA - MICHRÓW

Faza projektu:

PROJEKT BUDOWLANO - WYKONAWCZY

Inżynieria ruchu:

Projektant: mgr inż. Krzysztof Suliga
upr. nr 83/DOS/12
Podpis:

Tom:	Skala rysunku:	Data:
TOM IV	1:500	IX.2018

Tytuł rysunku: Projekt czasowej organizacji ruchu

Nr rysunku: COR-1602-E1-03